

4 EDUCACIÓN  
DE CALIDAD



Parla  
CIUDAD  
EDUCADORA

# Talleres de Orientación

# FAMILIAR



AYUNTAMIENTO DE  
**PARLA**

CONCEJALÍA DE EDUCACIÓN



# Encuentros con las familias

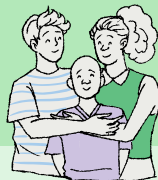

¡Nos acercamos a los CEIPS de Parla!

Formaciones impartidas por una profesional sobre aspectos educativos y psicológicos, en las que se ofrece a las familias diferentes aprendizajes, pautas y estrategias que les orienten en la educación de sus hijos/as.

## Formaciones que pueden solicitarse:

- **Cómo evitar los gritos: educar en el auto-control.**
- **Técnicas de resolución de problemas.**
- **Habilidades sociales: Comunicación con mi hijo/a.**



## Días que se pueden solicitar:

Octubre: 10, 13 y 27.

Noviembre: 24 y 28

Diciembre: 12, 13 y 14.

Horario: 16:30-17:30h

## Zonas a elegir:

### • Zona 1:

CEIP Julián Besteiro  
CEIP M. Hernandez  
CEIP pablo Picasso  
CEIP Los lagos

### • Zona 2:

CEIP Rosa Luxemburgo  
CEIP Luis Vives  
CEIP Miguel Delibes  
CEIP Maria Moliner

### • Zona 3:

CEIP Madre Teresa de  
Calcuta  
CEIP Rosa Montero  
CEIP Blas de Lezo  
CEIP Jose Hierro  
CEIP Águila  
CEIP Juan Pablo II



### • Zona 4:

CEIP Séneca,  
CEIP Magerit,  
CEIP Ciudad de Parla,  
CEIP Ciudad de Mérida  
CEIP Antonio Machado

### • Zona 5:

CEIP La Paloma,  
CEIP Gerardo Diego,  
CEIP Giner de los Rios y  
CEIP Virgen del Carmen  
CEIP Torrente Ballester



Las formaciones serán impartidas en **UNO** de los centros indicados por zona, pudiendo juntarse varias Ampas para solicitar la formación. Serán informados previamente.

# Talleres de orientación familiar



## ¿QUÉ SON?

Los talleres son de naturaleza psicoeducativa y su objetivo es aportar información sobre diferentes aspectos educativos y psicológicos, así como ofrecer a los padres y madres un espacio donde debatir, reflexionar y aprender juntos herramientas que ayuden y orienten en la educación de sus hijos/as .

## Taller: Gestiona tus emociones y las de tus hijos/as

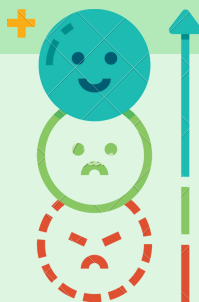

Mañanas: 17, 19, 24 y 26 de octubre.

Horario: 9:30 h-12:00 h (descanso 15 min)

Tardes: 18, 20 y 25 de octubre

Horario: 16:30h-18:00h con Ludoteca

## Taller: Apoyo al estudio de mi hijo/a



Mañanas: 21, 23, 28 y 30 de noviembre.

Horario: 9:30 h-12:00 h (descanso 15 min)

Tardes: 14, 16 y 21 de noviembre

Horario: 16:30h-18:00h con Ludoteca



¿Cómo puedo solicitar y apuntarme a estos talleres y formaciones?

- Talleres en la Concejalía de Educación: indicando nombre, apellidos, DNI y N° de telf y enviándolo por email.
- Encuentros en los CEIP: cada AMPA rellena la solicitud y la envía por email.

Email: [actividadeseducacion@ayuntamientoparla.es](mailto:actividadeseducacion@ayuntamientoparla.es)

**"La educación no es la respuesta  
a la pregunta.**

**La educación es el medio  
para encontrar la respuesta  
a todas las preguntas".**

**William Allin**

## *Contacto:*

C/San Antón, 46. Parla

[www.ayuntamientoparla.es](http://www.ayuntamientoparla.es)

[educacion@ayuntamientoparla.es](mailto:educacion@ayuntamientoparla.es)

[actividadeseducacion@ayuntamientoparla.es](mailto:actividadeseducacion@ayuntamientoparla.es)

Telf: 91 202 47 49

